

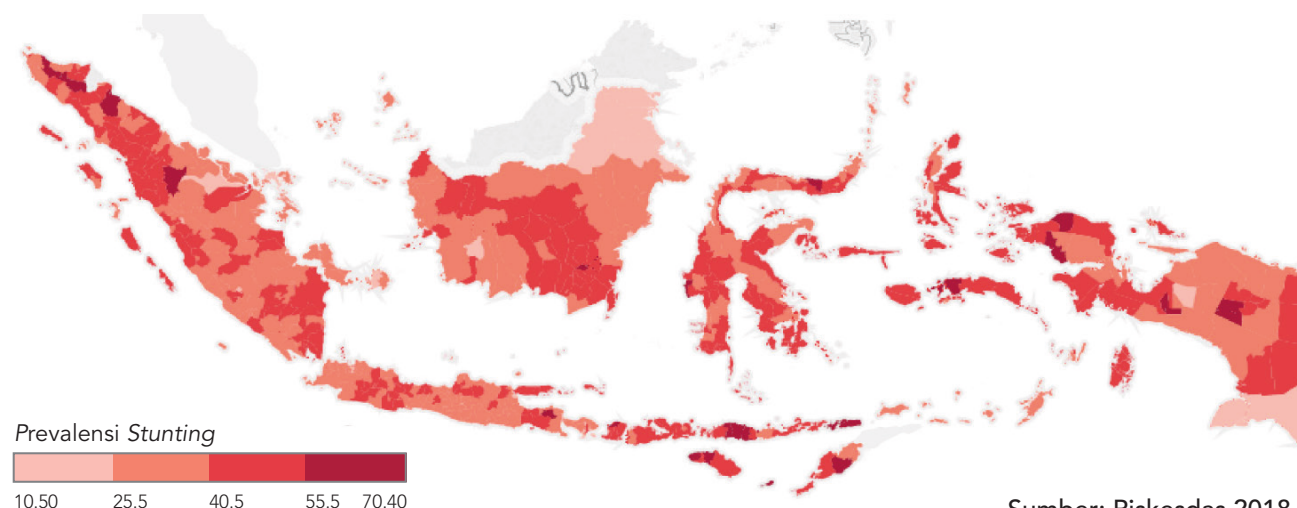

1 DARI 3 ANAK
MENGALAMI STUNTING

Stunting terjadi di seluruh wilayah dan lintas kelompok pendapatan



Indikator Status Gizi Anak (Stunting) 2013, 2018, 2019

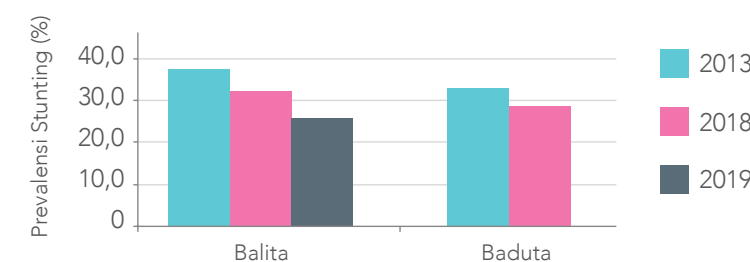

Sumber Data 2013 dan 2018: Riset Kesehatan Dasar (Riskesdas)
Sumber Data 2019: Survei Status Gizi Balita Indonesia (SSGBI)

STRATEGI NASIONAL Percepatan Pencegahan Anak Kerdil (Stunting) Periode 2018 - 2024



Model Kerangka Kerja Kemitraan Bersama



Dukungan Sumber Daya dan Inovasi dari Mitra Pembangunan



Mendorong dan mempertajam strategi, metode dan sasaran Kampanye Nasional yang bertujuan pada perubahan perilaku dan komitmen politik (**Pilar 2**)

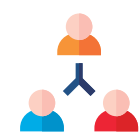

Membangun model konvergensi, koordinasi dan konsolidasi program intervensi pencegahan *stunting*, baik intervensi gizi spesifik maupun gizi sensitif (**Pilar 3**)

Insentif bagi Mitra Pembangunan



Akses terhadap data dan informasi yang akurat mengenai sasaran penerima manfaat



Dukungan sinergi dan koordinasi sumber daya dan pendanaan dengan kabupaten/kota



Kepastian akan keberlanjutan program serta pengakuan atas kontribusi swasta dan masyarakat dari pemerintah pusat maupun daerah



Potensi pengembangan produk serta menciptakan pasar dan peluang usaha yang berkelanjutan serta berkesinambungan khususnya bagi dunia usaha

SKEMA KEMITRAAN BERSAMA PROGRAM PERCEPATAN PENCEGAHAN STUNTING

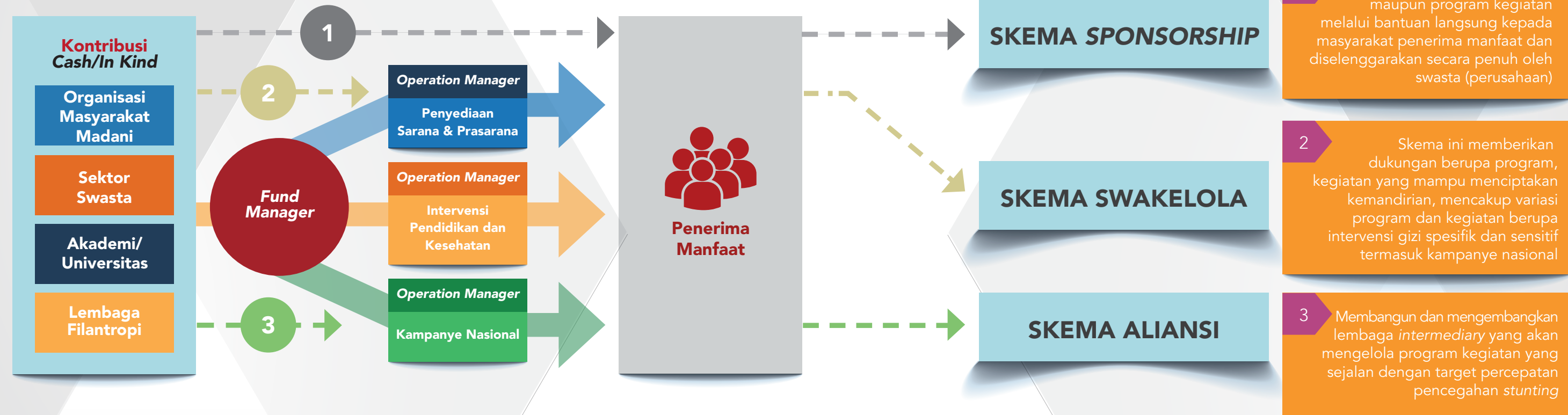

9 TAHAPAN MENJALANKAN KEMITRAAN BERSAMA



INTERVENSI PROGRAM



Bermitra bersama Kami dalam
percepatan pencegahan *stunting*
menjadi portofolio pembangunan kualitas
sumber daya manusia Indonesia

Hubungi:



KEMENTERIAN SEKRETARIAT NEGARA RI
SEKRETARIAT WAKIL PRESIDEN



TP2AK
TIM PERCEPATAN PENCEGAHAN
ANAK Kerdil (STUNTING)

Farah Amini
Knowledge Management & Communication Team Leader

Kantor
Gedung Grand Kebon Sirih Lt.15
Jalan Kebon Sirih No.35
Jakarta Pusat 10340

Telp. : (021) 2123 7228
Fax. : (021) 3913 895
Hp. : 0818 149 147
Email : farahamini94@gmail.com

Unit Knowledge Management & Communication
Tim Percepatan Pencegahan Anak Kerdil (Stunting)/TP2AK
Sekretariat Wakil Presiden Republik Indonesia





TIM PERCEPATAN PENCEGAHAN ANAK Kerdil (STUNTING)
SEKRETARIAT WAKIL PRESIDEN REPUBLIK INDONESIA

Gedung Grand Kebon Sirih, Lantai 15 Selatan
Jl. Kebon Sirih Raya No. 35,
Jakarta Pusat 10110

Telepon +62 21 391 2812
Faksimili +62 21 391 2511
info@tp2ak.go.id
www.stunting.go.id

Jenis Intervensi dan Sasaran Prioritas

KELOMPOK SASARAN	Intervensi Prioritas	Intervensi Penting	Intervensi sesuai Kondisi
Intervensi Gizi Spesifik - Sasaran Prioritas			
Ibu hamil	Pemberian makanan tambahan bagi ibu hamil KEK	Pemberian suplementasi kalsium	Perlindungan dari malaria
	Pemberian suplementasi tablet tambah darah	Pemeriksaan kehamilan	Pencegahan HIV
Ibu menyusui dan anak 0 - 23 bulan	<ul style="list-style-type: none">Promosi dan konseling pemberian ASI eksklusifPromosi dan konseling Pemberian Makan Bayi dan Anak (PMBA)Penatalaksanaan gizi burukPemberian makanan pemulihan bagi anak kurang giziPemantauan dan promosi pertumbuhan	<ul style="list-style-type: none">Pemberian suplementasi vitamin APemberian suplementasi bubuk tabur gizi, seperti taburiaPemberian imunisasiPemberian suplementasi zinc untuk pengobatan diareManagemen Terpadu Balita Sakit (MTBS)	Pencegahan kecacingan
Intervensi Gizi Spesifik - Sasaran Penting			
Remaja putri dan Wanita Usia Subur	Pemberian suplementasi Tablet Tambah Darah		
Anak 24 -59 bulan	<ul style="list-style-type: none">Penatalaksanaan gizi burukPemberian makanan tambahan pemulihan bagi anak gizi kurangPemantauan dan promosi pertumbuhan	<ul style="list-style-type: none">Pemberian suplementasi vitamin APemberian suplementasi bubuk tabur gizi, seperti taburiaPemberian suplementasi zinc untuk pengobatan diareManagemen Terpadu Balita Sakit (MTBS)	Pencegahan kecacingan

Intervensi Gizi Sensitif

Jenis Intervensi	Program Kegiatan Intervensi
Peningkatan penyediaan air minum dan sanitasi	<ul style="list-style-type: none">Penyediaan akses air bersih dan air minumPenyediaan akses sanitasi yang layak
Peningkatan akses dan kualitas pelayanan gizi dan kesehatan	<ul style="list-style-type: none">Penyediaan akses Jaminan Kesehatan, seperti Jaminan Kesehatan Nasional (JKN)Penyediaan akses kepada layanan kesehatan dan Keluarga Berencana (KB)Penyediaan akses bantuan uang tunai bersyarat untuk keluarga kurang mampu, seperti Program Keluarga Harapan (PKH)

Jenis Intervensi	Program Kegiatan Intervensi
Peningkatan kesadaran, komitmen, dan praktik pengasuhan dan gizi ibu dan anak	<ul style="list-style-type: none">Penyebarluasan informasi mengenai gizi dan kesehatan melalui berbagai media.Penyediaan konseling perubahan perilaku antar pribadi.Penyediaan konseling pengasuhan untuk orang tua.Penyediaan akses Pendidikan Anak Usia Dini (PAUD), promosi stimulasi anak usia dini, dan pemantauan tumbuh kembang anak.Penyediaan konseling kesehatan reproduksi untuk remaja.Pemberdayaan perempuan dan perlindungan anak.
Peningkatan akses pangan bergizi	<ul style="list-style-type: none">Penyediaan akses bantuan pangan untuk keluarga kurang mampu, seperti BNPT.Pengembangan pertanian dan peternakan, seperti program Rumah Pangan Lestari (KRPL).Fortifikasi bahan pangan utama (garam, tepung terigu, minyak goreng)Penguatan regulasi mengenai label dan iklan pangan.



KEMENTERIAN SEKRETARIAT NEGARA RI
SEKRETARIAT WAKIL PRESIDEN

**KEMITRAAN
PEMERINTAH, SWASTA
DAN MASYARAKAT
UNTUK PERCEPATAN
PENCEGAHAN *STUNTING***

